**STR-0779**

Ref.

# Volvo FM 450 6x2 HIAB 288 E-6 HIPRO με γερανό, αρπάγη και ανατρεπόμενο αμάξωμα

## 106 300 ευρώ καθαρά

Generálva: 2026. 10. 24.

### Βασικά στοιχεία

| | |
|---|---|
| **Τύπος** | φορτηγό - ανατρεπόμενο φορτηγό |
| **Μάρκα** | Volvo |
| **Μοντέλο** | FM 450 6x2 HIAB 288 E-6 HIPRO Γερανός με αρπάγη και ανατρεπόμενο αμάξωμα |
| **Τιμή** | 106 300 ΕΥΡΏ |
| **Καθεστώς ΦΠΑ** | Χωρίς ΦΠΑ |
| **Αριθμός αναφοράς** | STR-0779 |
| **Κατάσταση** | Μεταχειρισμένο |
| **Ημερομηνία παραγωγής** | 2016-01-01 |
| **Πρώτη διάθεση στην αγορά** | 2017-01 |
| **Θέση ρολογιού χιλιομέτρων** | 255 019 χλμ. |

### Κινητήρας

| | |
|---|---|
| **Ισχύς** | 450 HP (331 kW) |
| **Πρότυπο ευρώ** | 6 |

### Καμπίνα

| | |
|---|---|
| **Κλιματιστικό** | Ναι |

### Κιβώτιο ταχυτήτων

| | |
|---|---|
| **Τύπος** | Αυτόματο |

### Daru

| | |
|---|---|
| **Εξοπλισμένος γερανός** | Ναι |

### Άξονες

| | |
|---|---|
| **Διαμόρφωση άξονα** | 6x2 |

**Σχόλια:**

Αριθμός αναφοράς: STR-0779;

### Επικοινωνία

**Id. László Vörös**

**Ανώτερο στέλεχος πωλήσεων | Διευθυντής πωλήσεων**

**+36 30 790 5966 | [email protected]**
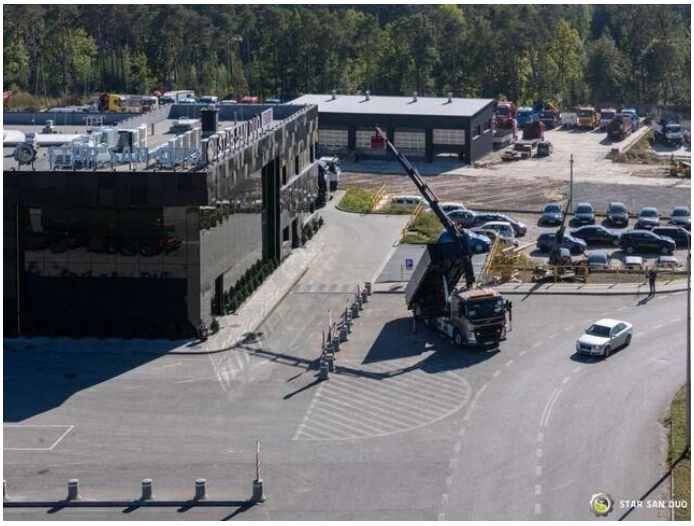
## Εικόνες από