

Bobcat E55W / pelle sur pneus

42 800 EUR net

Généré : 08.06.2026.



Données de base

Type	machines de construction - excavateur - excavateur sur roues
Marque	Lynx roux
Modèle	E55W / pelle sur pneus
Prix	42 800 EUR
Statut de la TVA	Hors TVA
TVA %	27
Numéro de référence	ACH654
Statut	Utilisé
Date de production	2014-01-01
Heures d'ouverture	3 043 h

Dimensions et poids

Poids propre 5 550 kg

Moteur

Puissance 57 CV (42 kW)

Arbres

Nombre d'arbres 2

Cabine

Direction assistée Oui

Commentaires :

ID : ACH654 PTAC : 16620 kg Capacité de charge de l'essieu avant : 8315 kg Capacité de charge de l'essieu arrière : 8315 kg Des erreurs typographiques et des inexactitudes peuvent survenir ; nous nous réservons le droit de les modifier. Des erreurs typographiques et des inexactitudes peuvent se produire ; nous nous réservons le droit d'apporter des modifications.

Contact



László Vörös

Senior Sales Executive | Sales Manager

+36 30 790 5966

laslotruck@gmail.com

Images de



Laslo Truck | <https://laslotruck.com/fr>

Fiche technique du véhicule : <https://laslotruck.com/fr/vehicule/bobcat-e55w-wheel-excavator/>

1186 Budapest, Zádor utca 2.



Laslo Truck | <https://laslotruck.com/fr>

Fiche technique du véhicule : <https://laslotruck.com/fr/vehicule/bobcat-e55w-wheel-excavator/>

1186 Budapest, Zádor utca 2.

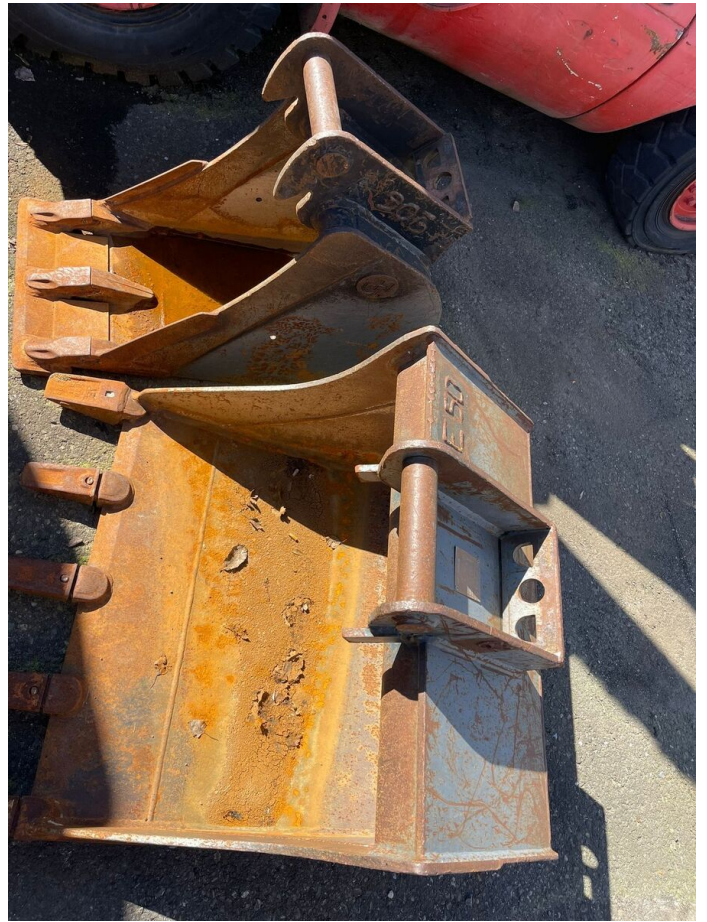

Laslo Truck | <https://laslotruck.com/fr>

Fiche technique du véhicule : <https://laslotruck.com/fr/vehicule/bobcat-e55w-wheel-excavator/>

1186 Budapest, Zádor utca 2.