MO3311

Ref.

Metal-Fach T019/1 / 18 t Rozťahovateľný príves na balíky

27 000 EUR netto

Vytvorené: 23. 10. 2026.

Základné údaje

Typ	zariadenia na výrobu sena – príves na balíky
Značka	Metal-Fach
Model	T019/1 / 18 t Rozťahovateľný príves na balíky
Cena	27 000 EUR
Status DPH	Bez DPH
DPH %	27
Referenčné číslo	MO3311
Stav	Nový
Dátum výroby	2026-01-01

Rozmery a hmotnosti

Celková hmotnosť	18 000 kg
Vlastná hmotnosť	4 000 kg
Užitočné zaťaženie	14 000 kg
Celková dĺžka	13,63 m
Celková šírka	2,55 m
Výška	3,50 m

Štruktúra

Dĺžka nadstavby	11,00 m
Šírka nadstavby	2,55 m
Výška nadstavby	2,34 m

Nápravy

Počet hriadeľov	3
Bežná veľkosť pneumatík	445/45 R19.5

Komentáre:

ID: MO3311 Metal-Fach T019/1 / 18 t rozťahovateľný príves na balíky Nové vozidlo – modelový rok 2026 Technické údaje: Celková hmotnosť vozidla: 18 000 kg Užitočná nosnosť: 14 000 kg Pohotovostná hmotnosť: 4 000 kg Celkové rozmery: 13 627 × 2 550 × 3 500 mm Rozmery nakladacej plošiny: 11 000 × 2 550 × 2 347 mm Nakladacia výška: 1 153 mm Výbava: Predné a zadné držiaky na balíky Pneumatiky 445/45 R19,5 Podvozok z vysokopevnostnej ocele Podlaha z oceľového plechu s protisklzovým vzorom Nápravy spĺňajúce požiadavky ADR Bočná ochrana proti podbehnutiu Napínacie reťaze pre predné a

zadné držiaky na balíky Bočný prístupový rebrík Upevňovacie body každých 500 mm na upevnenie popruhov Veľký úložný priestor LED osvetlenie Vzduchový brzdový systém Blatníky na všetkých kolesách Schválené pre cestnú rýchlosť do 40 km/h Môžu sa vyskytnúť typografické chyby a nepresnosti; vyhradzujeme si právo na zmeny. Môžu sa vyskytnúť chyby a typografické chyby, vyhradzujeme si právo na zmeny.

Kontakt

Id. László Vörös

Senior Sales Executive | Manažér predaja

+36 30 790 5966 |

Obrázky z

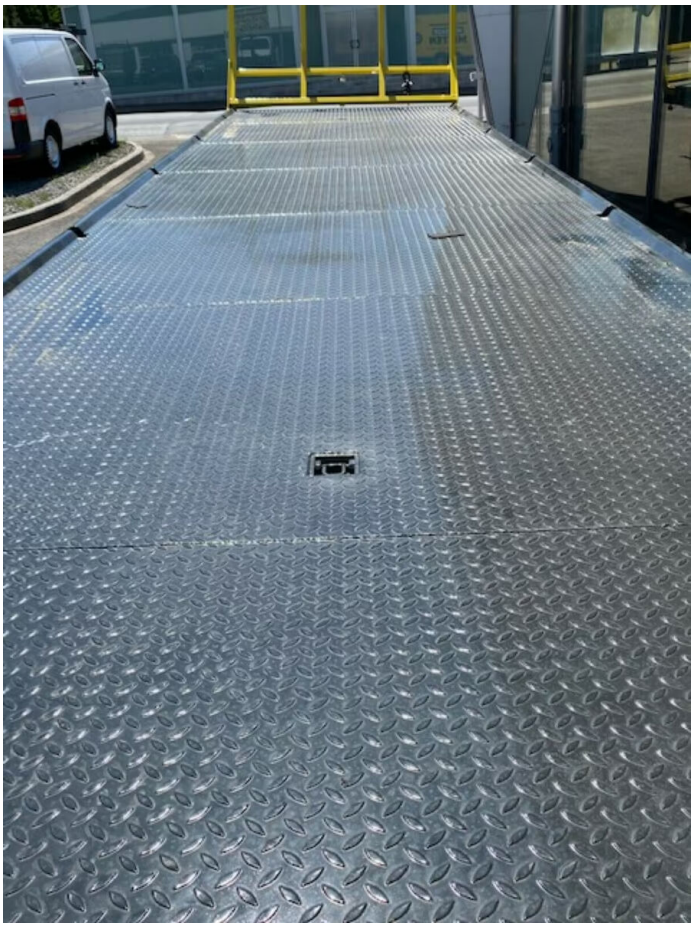

Laslo Truck
LASLO +36 30 790 5966