DO1178

Ref.

Renault Premium 460 Car Transporter Truck + Rolfo Car Transporter Trail

31 400 EUR nettó

11 461 000 Ft nettó

Generálva: 2026. 10. 24.

Alapadatok

Típus	teherautó pótkocsival - autószállító szerelvény
Márka	Renault
Modell	Premium 460 Car Transporter Truck + Rolfo Car Transporter Trail
Ár	31 400 EUR
ÁFA státusz	ÁFA nélkül
ÁFA %	27
Referenciaszám	DO1178
Állapot	Használt
Első forgalomba helyezés	2013-06
Kilométeróra állás	1 015 000 km

Méretek és súlyok

Össztömeg	38 300 kg
Önsúly	21 400 kg

Fékek

ABS	Igen
EBS	Igen
Retarder	Igen

Motor

Üzemanyag	Dízel
Teljesítmény	470 LE (346 kW)
Hengerűrtartalom	10 840 cm³
Euro szabvány	5

Kabin

Autórádió	Igen
Központi zár	Igen
Fedélzeti számítógép	Igen
Légkondicionáló	Igen
Elektromos ablak	Igen
Elektromos tükör	Igen
Fűtés	Igen
Szervokormány	Igen
Hálóhelyek száma	1
CD lejátszó	Igen
Multifunkciós kormány	Igen

Sebességváltó

Típus	Automata

További felszereltségek

Differenciálműzár	Igen
Pótkocsival	Igen

Tengelyek

Tengelyek száma	3
Felfüggesztés	légrugós/légrugós
1. tengely gumi méret	315/60 R22.5
1. tengely gumi	50%
2. tengely gumi méret	245/70 R17.5
2. tengely gumi	40%

Megjegyzések:

ID: DO1178 Renault Premium 460 Vehicle Transporter Truck / Rolfo Body / Retarder / Euro 5 Condition: Very good First registration: 06/2013 Kerb weight: 13,900 kg Permissible gross weight: 23,100 kg Engine displacement: 10,837 cc Emission standard: Euro 5 Retarder ABS EBS Rear axle differential lock AdBlue Power take-off (PTO) Hydraulic system Mechanical roof hatch Suspension: Air / Air (Full Air Suspension) Air-suspended comfort driver's seat Electric windows (driver and passenger side) Electrically adjustable and heated mirrors 1x sleeper berth Auxiliary heating On-board computer Multifunction steering wheel Radio / CD / AUX / USB Air conditioning XL fuel tank on the left side Body Vehicle transporter body Manufacturer: Rolfo Tyres 1st axle: 315/60 R22.5 – approx. 50% tread remaining, air suspension 2nd axle: 245/70 R17.5 – approx. 40% tread remaining, air suspension 3rd axle: 315/60 R22.5 – approx. 45% tread remaining, air suspension Rolfo Vehicle Transporter Trailer Condition: Very good First registration: 06/2013 Kerb weight: 7,500 kg Permissible gross weight: 15,200 kg ABS BWP axles 2-axle trailer with air suspension Disc brakes Hydraulic controls on the right side Tyres 1st axle: 275/70 R22.5 – approx. 55% tread remaining, air suspension 2nd axle: 275/70 R22.5 – approx. 50% tread remaining, air suspension Typographical errors and inaccuracies may occur; we reserve the right to make changes. Irrtümer und typografische Fehler können vorkommen, Änderungen behalten wir uns vor.

Elérhetőségek

id. Vörös László

Vezető Értékesítő | Sales Manager

+36 30 790 5966 |

Képek

INTERNATIONAL TRANSPORTE

BAUMGÄRTNER
SCANIA

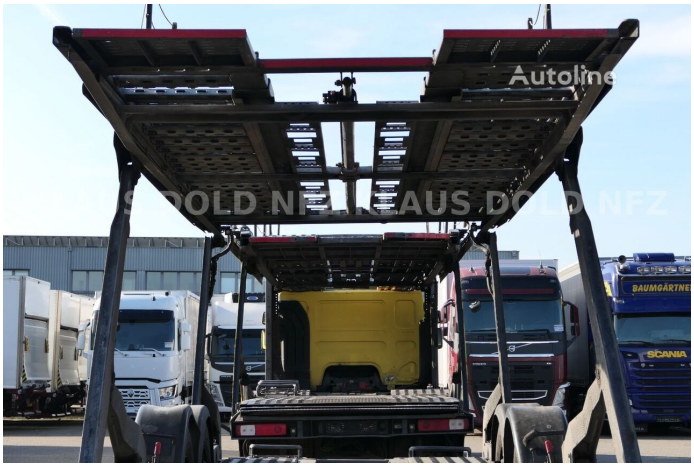
BAUMGÄRTNER
SCANIA